

CENTRO SOCIO SANITARIO ROÍS DE CORELLA GANDIA

Dossier prensa



UBICACIÓN: Paseo Germanías, 71, Gandia.
Antiguo Hospital Francesc de Borja.

SUPERFICIE: 6.500 m²

SUPERFICIE CONSTRUIDA: 13.500 m²

- Centro de Salud Integrado (edificios A y B): 6.935 m²
- Centro de Salud Pública (edificio C): 1.700 m²
- Casa del Paciente (tercera planta edificio C): 550 m²
- Plaza de la Salud: 3.500 m²

COSTES DE EQUIPAMIENTOS:

- Mobiliario: 800.000 euros
- Equipamiento clínico: 500.000 euros
- Audiovisuales: 50.000 euros
- **TOTAL: 1.350.000 EUROS**



DISTRIBUCIÓN:

- 1.- **PLAZA DE LA SALUD: Zona verde**
- 2.- **EDIFICIO A: Centro de Salud Integrado (CSI) (4 plantas)**
- 3.- **EDIFICIO B: Área de Salud Mental del CSI (3 plantas)**
- 4.- **EDIFICIO C: Centro de Salud Pública y Casa del Paciente (4 plantas)**
- 5.- **SÓTANO**

Los edificios A y B (Centro de Salud Integrado) están enlazados entre sí: en planta baja por un vestíbulo común que constituye el acceso principal al Centro de Salud, y por sendos pasillos exteriores en primera y segunda planta. En las cubiertas superiores de cada bloque se ha reservado espacio para la ubicación de los equipos de ventilación y climatización.

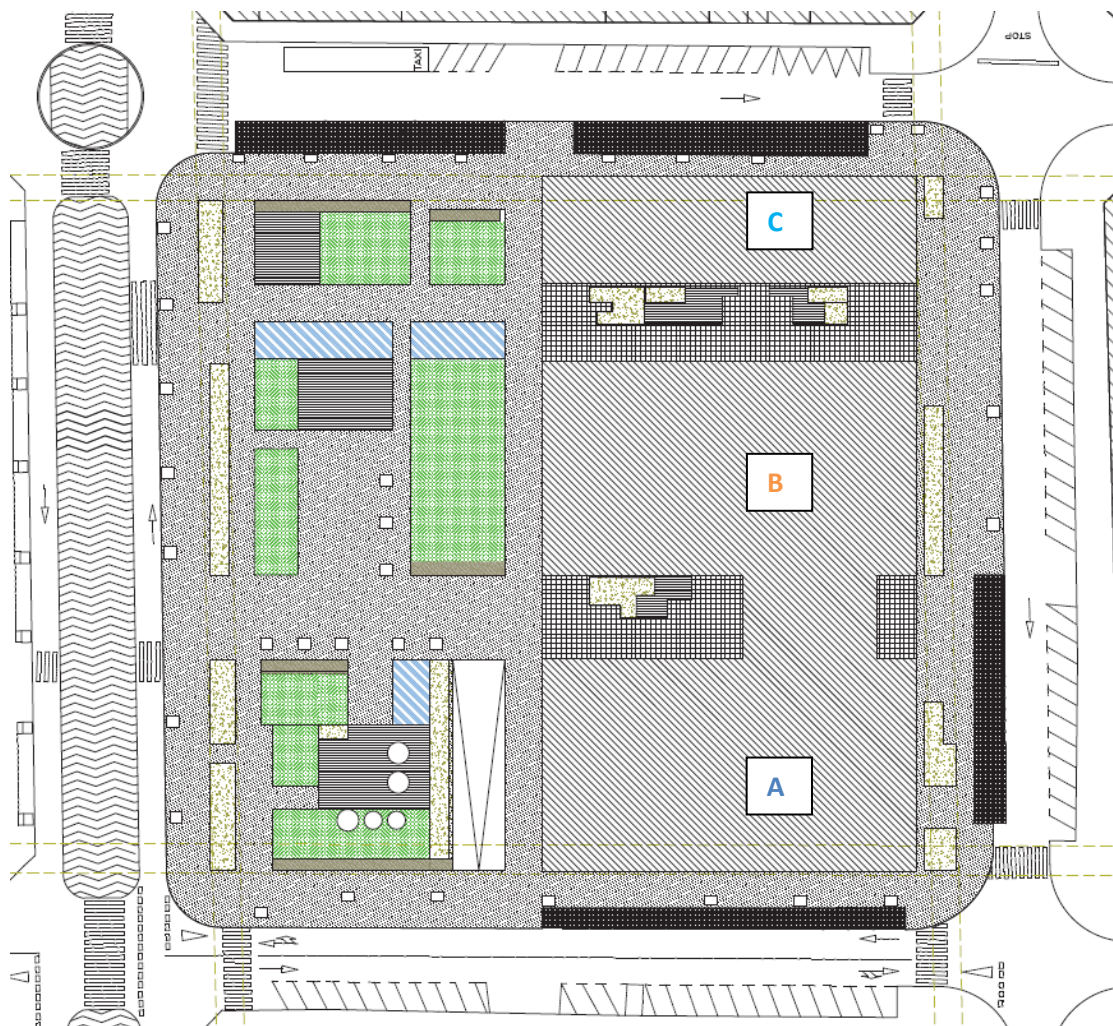

A - CENTRO DE SALUD INTEGRADO

Superficie: 6.935 m²

- Acceso principal peatonal desde calle Benicanena.
- Punto de entrada y salida de ambulancia bajo marquesina en calle Ciutat de Barcelona.
- Acceso a punto de Atención Continuada y a Unidad de Conductas Adictivas desde calle Ciutat de Barcelona.

Distribución:

- **Planta BAJA:**

- Punto Atención Continuada (PAC)
- Unidad de Conductas Adictivas (UCA)
- Área de Extracciones
- Área de Trabajo Social

- **Planta PRIMERA:**

- Área de Medicina de familia
- Unidad de Salud Sexual y Reproductiva
- Área especialidades médicas

- **Planta SEGUNDA:**

- Área de Medicina de Familia
- Área de Atención a la Mujer
- Área de Pediatría

- **Planta TERCERA:**

- Área de Administración
- Área de Cirugía Menor

B.- ÁREA DE SALUD MENTAL

Distribución:

- **Planta BAJA:**
 - Hospital de Día de Salud Mental
 - Rehabilitación Integral Ambulatoria

- **Planta PRIMERA:**
 - Unidad de Salud Mental Adultos

- **Planta SEGUNDA:**
 - Unidad de Salud Mental Infantil

C – CENTRO DE SALUD PÚBLICA Y CASA DEL PACIENTE

Superficie: 2.250 m²

Distribución:

- **Planta baja: CENTRO DE SALUD PÚBLICA**
 - Unidad de Seguridad Alimentaria
 - Unidad de Promoción de la Salud

- **Planta primera: CENTRO DE SALUD PÚBLICA**
 - Unidad de Promoción de la Salud
 - Unidad de Salud Laboral
 - Unidad de Sanidad Ambiental
 - Unidad de Epidemiología

- **Planta segunda: CENTRO DE SALUD PÚBLICA**

Área de Administración del Centro de Salud Pública

- **Planta tercera: CASA DEL PACIENTE**

- **CENTRO DE SALUD PÚBLICA:** Se traslada de las actuales instalaciones, ya obsoletas, ubicadas en el centro de Gandia (C/Duque Carlos) a aquí. Ganan en espacio y confortabilidad.
- **CENTRO DE SALUD INTEGRADO:** Con consultas de Medicina de Familia, Enfermería, Pediatría, así como la Unidad de Conductas Adictivas y la unidad de Salud Sexual y Reproductiva (que se trasladan desde el centro de salud de Corea). Servirá para descongestionar la zona de salud de Beniopa y parte de la zona del Raval de Gandia.
- **ÁREA ATENCIÓN A LA MUJER:** Incluye dos consultas de matrona y un espacio (gimnasio) de educación maternal.
- **CONSULTAS POLIVALENTES DE ESPECIALIDADES HOSPITALARIAS:** El centro sociosanitario albergará algunas consultas de ciertas especialidades hospitalarias, con el objetivo de acercar estas consultas a la población. Se ubicarán en el edificio A (Centro de Salud Integrado).
- **CIRUGÍA MENOR:** Habrá un quirófano adaptado para intervenciones de cirugía menor ubicado en el edificio A (Centro de Salud Integrado). La cirugía menor se ocupa de aquellas intervenciones quirúrgicas de corta duración que se aplican generalmente sobre estructuras superficiales; suelen requerir anestesia local, y son de bajo riesgo y mínimas complicaciones. Ventajas: ahorro de recursos hospitalarios, la reducción de la lista de espera quirúrgica, y la generación de un espacio seguro y amable para el paciente.
- **ÁREA DE SALUD MENTAL:** Las consultas (adultos e infantil) se trasladarán del Hospital a aquí con el doble objetivo de descongestionar las del hospital y ofrecer al paciente un entorno más óptimo. Además, el espacio cuenta con un Hospital de Día de Salud Mental que incluye espacios para terapias.
- **UNIDAD DE REHABILITACIÓN DE DAÑO CEREBRAL ADQUIRIDO:** Se ubicará en el edificio B (Salud Mental). Servirá para descongestionar el área de Rehabilitación del Hospital y ofrecer un mejor servicio e instalaciones mejor adaptadas a este tipo de pacientes (por ejemplo, personas que padecen las secuelas de un ictus).
- **CASA DEL PACIENTE:** albergará actividades de asociaciones de pacientes de la comarca de la Safor. Se ubicará en la segunda planta del edificio C.

PLAZA DE LA SALUD

Superficie: 3.500 m²

Parque ubicado en el espacio no ocupado por la edificación, tangente al Paseo Germanías, con el objetivo de abrir una ventana verde. Se proyecta como espacio dotado de abundante vegetación con especies arbóreas de medio y gran porte y espacios arbustivos con flor y plantas aromáticas. Se dispondrán láminas de agua que aporten humedad al ambiente, especialmente en periodo estival. Como parque de salud se dotará de equipos y aparatos para el ejercicio y rehabilitación física y sensorial.

El mobiliario urbano a base de bancos y fuentes bebedero, papeleras y farolas se distribuirán estratégicamente para crear un ambiente acogedor e integrado en la ciudad.

SÓTANO

Superficie: 4.330 m²

- Con 165 plazas para uso restringido de los trabajadores del Centro de Salud Integrado Roís de Corella. Incluye puntos de recarga de vehículos eléctricos.
- Acceso desde la calle Ciutat de Barcelona mediante rampa de doble sentido.
- Comunicación vertical con el Centro de Salud Integrado (edificio A) y con el Centro de Salud Pública y Casa del Paciente (edificio C).